



team
Lagardère



TeamLagardère
Stade Paris Jean-Bouin
26, avenue du Général-Sarrail
75 016 Paris

Tél. : 01 40 71 18 90
info@teamlagardere.com

teamlagardere.com

teamlagardere.com

RCS Paris 482741725 - Siège Social : 121, avenue de Moliatoffi, 75216 Paris Cedex 16

ILWAS SPORTS et Business Interactif



team
Lagardère





© Jacques Grison / Reipho.

« Une richesse et une diversité d'expériences pour contribuer aux missions de formation, d'encadrement, de recherche et de partage de connaissances. »

“

Le groupe Lagardère aime le sport et il en partage les valeurs. Dépassement de soi, goût de la compétition, esprit d'équipe : les qualités d'un grand sportif sont aussi celles qu'une entreprise doit adopter pour rester performante. Si l'histoire de Lagardère est liée depuis déjà longtemps à celle du monde sportif, cette relation privilégiée a pris une dimension nouvelle avec le développement d'un pôle « sport mécénat ». J'ai souhaité voir le groupe contribuer au rayonnement international de la France en augmentant concrètement ses chances de médailles. Pour cela, le groupe Lagardère a mis en place des structures qui dépassent le cadre d'un mécénat « classique ». Véritable pièce maîtresse au cœur de ce dispositif : TeamLagardère. Projet innovant et éthique lancé en 2005, berceau de futurs grands champions français, TeamLagardère est un centre d'expertise scientifique appliquée au sport qui réunit les compétences les plus pointues en matière de recherche, de formation et d'encadrement sportif. Dédié à la performance de haut niveau, c'est aussi un projet qui vise à détecter de jeunes espoirs français en leur proposant un double parcours d'excellence : performance sportive et développement culturel. Il place les hommes et les femmes au centre de son action : sportifs, scientifiques, entraîneurs, éducateurs... Il rassemble des acteurs professionnels

du sport, reconnus au niveau national et international, qui apportent à ce projet ambitieux une expertise et un savoir-faire unique placés sous le signe de la dynamique pour l'élite et de la performance sportive. Plus que la mobilisation de moyens financiers, il s'agit d'investir des ressources pour développer, puis mettre à la disposition du monde sportif, des possibilités – telles que l'espace vidéo TeamLagardère – dont il ne disposait pas jusque-là. Cet investissement d'image, tourné vers les champions, renforce l'implication du groupe dans le sport de haut niveau et vise à lui permettre de tisser des liens avec des mouvements sportifs nationaux et internationaux. C'est aussi une démarche sincère, envisagée de façon globale et cohérente afin de promouvoir le sport et sa pratique auprès de tous. Avec TeamLagardère, mais aussi avec le Lagardère Paris Racing, le Paris Jean-Bouin, le Lagardère Athlé Tour, le Trophée Jean-Luc Lagardère, le Mondial Paris Cadets ou encore certaines actions menées par la Fondation Jean-Luc Lagardère, le groupe Lagardère développe un dispositif global faisant collaborer un nombre croissant de grands sportifs, de fédérations, de clubs et de partenaires.

Arnaud Lagardère,
Gérant commandité de Lagardère SCA

”

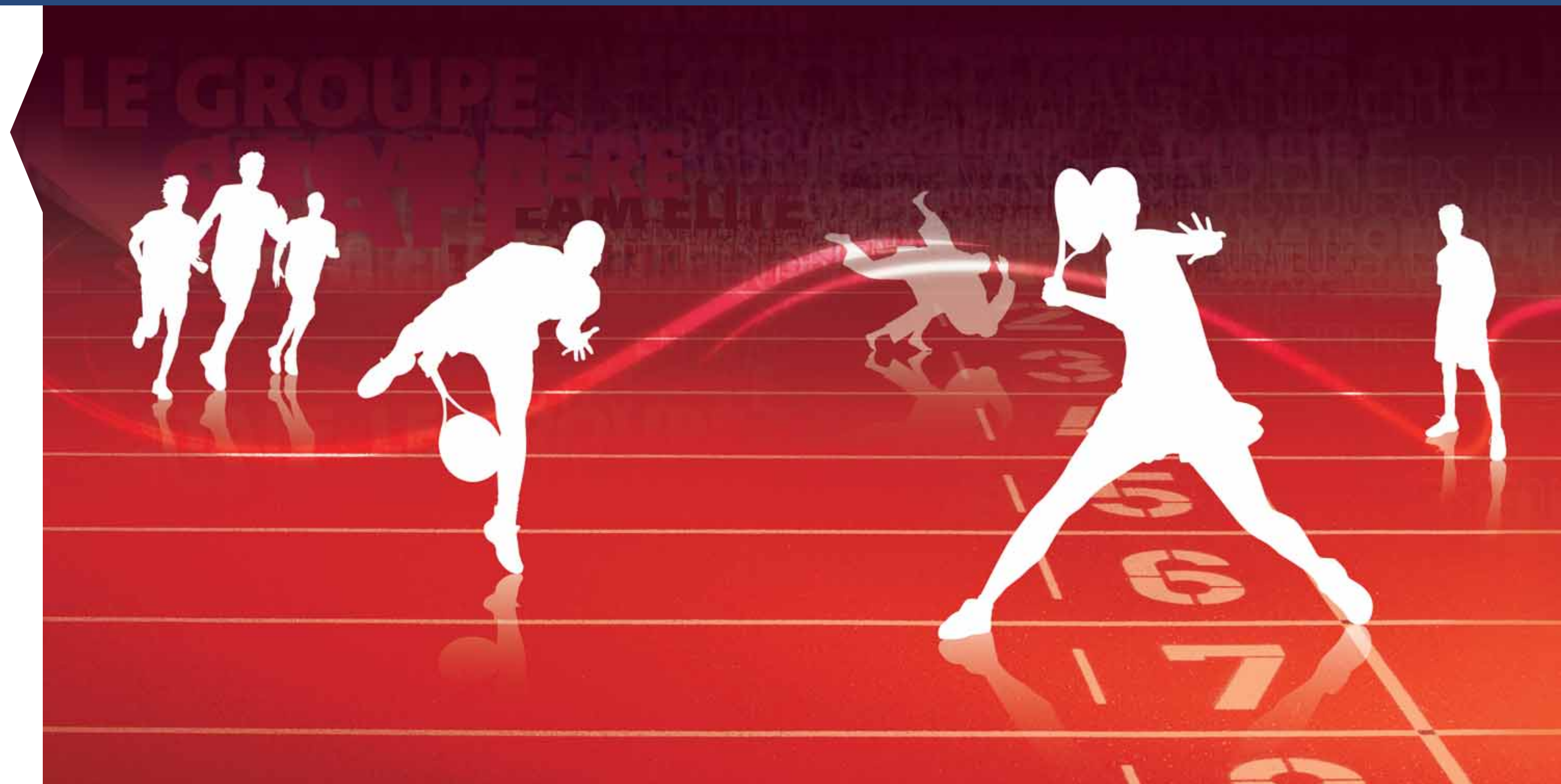



© Tennis Magazine / A. Couvrecelle - Business Interactif / S. Jemai - DPP / V. Cuatrecasas

Écarts infimes, saisons longues, concurrence exacerbée...

Le sport de haut niveau requiert aujourd'hui de plus en plus de détails, de données et d'expertise dans la préparation physique et l'entraînement. Créé en juin 2005 et basé à Paris et à Sophia-Antipolis, TeamLagardère, véritable fusion d'un centre d'entraînement et d'un centre d'expertise scientifique, propose un modèle d'entraînement moderne et innovant répondant à la complexité de la performance sportive de haut niveau. S'adressant prioritairement à l'athlétisme et au tennis, et comptant dans ses rangs des sportifs de tout premier plan tels que Richard Gasquet, Amélie Mauresmo ou Paul-Henri Mathieu,



TeamLagardère conduit une approche méthodique de l'entraînement à partir des analyses et des évaluations de son centre d'expertise scientifique, afin d'optimiser la préparation des athlètes. TeamLagardère, à travers ces évaluations et outils technologiques pouvant être mis au service des fédérations et des clubs professionnels, vise à aider et à accompagner les sportifs français et le mouvement sportif français au plus haut niveau international.

▶ PARTENAIRES

Nombre total de partenaires



2005

▶ SPORTIFS MEMBRES DE TEAMLAGARDÈRE

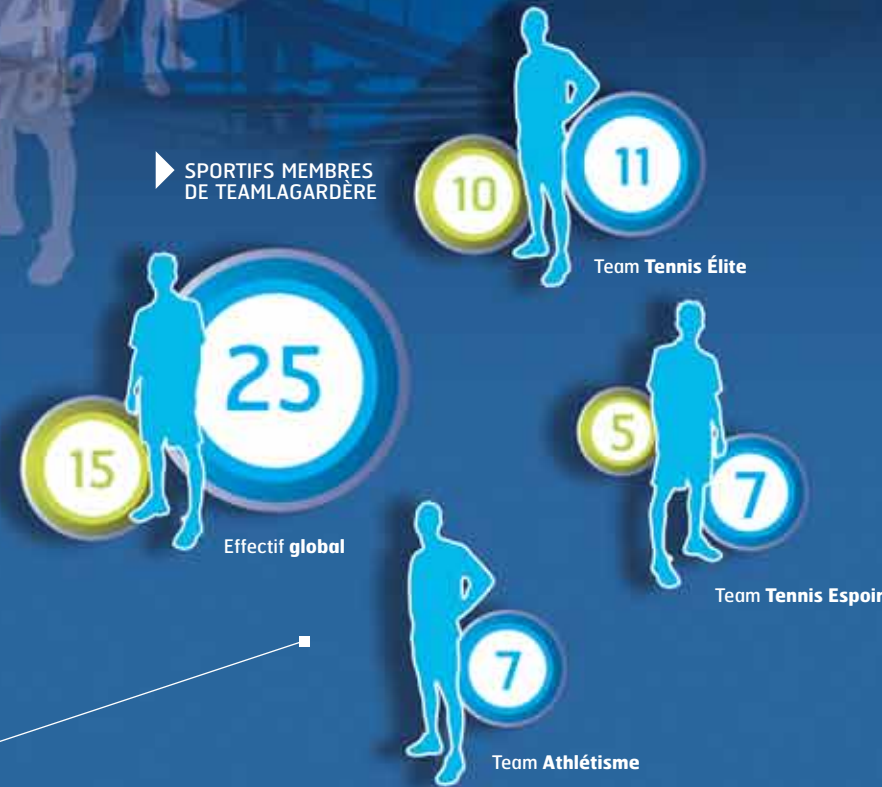

2005
2007



▶ AUTRES SPORTIFS



Sportifs ayant bénéficié des services de TeamLagardère via leur fédération

▶ TECHNOLOGIE ET RECHERCHE



Nombre de sportifs testés (clubs + TeamLagardère + fédérations)



Nombre de sports bénéficiant des services de TeamLagardère

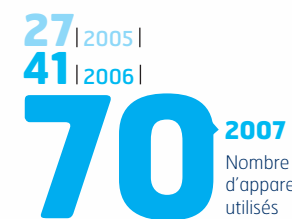

Nombre d'appareils utilisés



▶ STAFF TEAMLAGARDÈRE

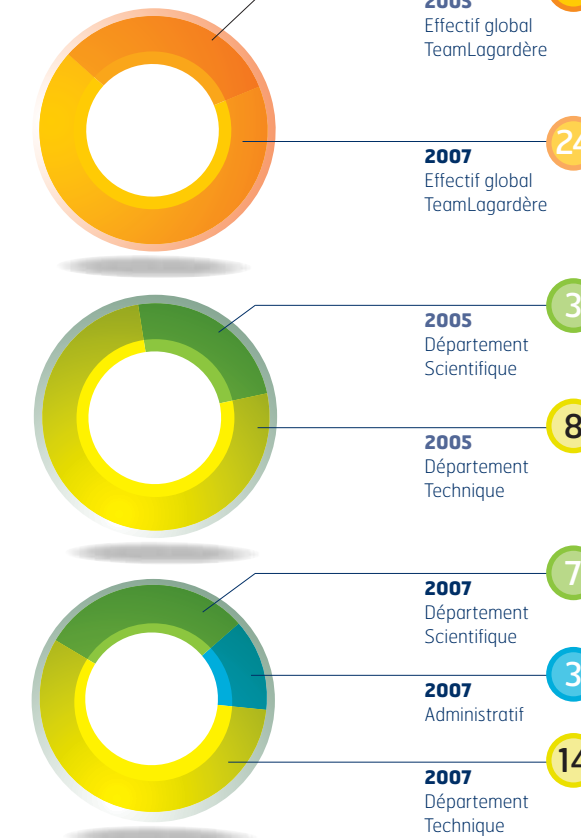

▶ RÉSULTATS SPORTIFS (au 23 juillet 2007)

Progression de classement (meilleur classement pris en compte)

- J. Benneteau : +145 (180 à 35 ATP)
- N. Mahut : +94 (155 à 61 ATP)
- N. Devilder : +129 (210 à 81 ATP)

Performances marquantes

- J. Benneteau : 1/4 de finale Roland-Garros 2006
- R. Gasquet : N° 1 français, N° 7 ATP, 1/2 finale Wimbledon 2007 et vainqueur de 4 titres ATP
- M. Llodra : Vainqueur en double Wimbledon 2007
- J. Eysseric : N° 1 mondial ITF Junior
- A. Cornet : Vainqueur de Roland-Garros Juniors 2007
- C. Chala : Championne de France 15-16 ans 2006

Les enjeux du haut niveau

« Les problématiques des sports de haut niveau, de par leur complexité, nécessitent une démarche collective. Ensemble, entraîneurs et experts scientifiques construisent des modèles d'entraînement qui doivent répondre aux besoins spécifiques des athlètes et au respect de leur intégrité physique. »

Xavier Moreau,
Directeur général
de TeamLagardère

La liste des contraintes du haut niveau est longue et multiple. Augmenter les charges de travail ne suffit pas pour gagner les centièmes ou les centimètres qui font la différence. En revanche, mieux se connaître, mieux identifier les perspectives de progrès (techniques, physiques, mentaux) et mieux travailler permet aux athlètes d'optimiser leur préparation.

C'est ce constat qui amène TeamLagardère à proposer à ses athlètes :

- des repères précis sur les capacités physiques,
- un décryptage des gestes techniques,
- un programme d'entraînement spécifique et individualisé.

Pour gagner en efficacité, TeamLagardère regroupe un ensemble de moyens humains et techniques en un même lieu, avec pour objectif de permettre une circulation de l'information permanente entre les scientifiques, les entraîneurs et les athlètes.

Une approche moderne et innovante

Véritable centre d'entraînement pour l'athlétisme et le tennis, TeamLagardère conduit une approche méthodique de la préparation sportive à partir des analyses de son centre scientifique. Il est organisé autour d'un plateau technique qui propose des évaluations des qualités musculaires, énergétiques et techniques.

Les qualités techniques sont appréciées notamment au moyen d'un double dispositif vidéo unique, installé sur un terrain d'entraînement.

TeamLagardère propose également un dispositif médical inédit qui concilie un suivi médical classique et un suivi biologique précis afin de réguler l'intensité et les volumes d'entraînement dans le respect de l'intégrité physique des sportifs.



« Amener et maintenir un athlète dans le top mondial nécessite aujourd'hui une approche scientifique de l'entraînement. Ainsi il sait où il en est vraiment et travaille en conséquence. Il va gagner du temps, optimiser sa quantité de travail pour éviter les pièges du surentraînement : baisse de forme, blessure et recours au dopage. »

Christian Miller,
Responsable du centre d'expertise,
d'évaluation et de programmation



Les prestations

TeamLagardère, grâce à son plateau technique d'aide à l'entraînement, propose diverses prestations qui peuvent être mises à la disposition d'athlètes, de clubs ou de fédérations.

Les prestations TeamLagardère :

- Évaluations des capacités physiques et techniques
- Aide à la programmation de la préparation physique
- Formation continue des entraîneurs
- Organisation de stages d'entraînement et mise à disposition de cadres
- Participation à des programmes de recherche et développement
- Formation et reconversion des sportifs via, entre autres, un partenariat avec Sciences Po

Les outils d'évaluation

- Évaluation des capacités musculaires :
« Ces évaluations nous permettent d'identifier les qualités musculaires à développer en priorité pour chaque joueur et donc d'adapter les programmes de renforcement musculaire aux besoins de chacun. »

Nicolas Perrotte, Entraîneur physique

- Évaluation des capacités énergétiques :
« Les outils d'évaluation, mais aussi ceux utilisés pour le suivi des séances d'entraînement, nous permettent de mesurer et de contrôler avec précision les effets de notre travail : c'est réellement un plus considérable pour l'efficacité de la préparation physique. »

Frédéric Decamps, Entraîneur physique

- Analyse du mouvement :
« Voir ce qui est invisible à l'œil nu grâce aux technologies de pointe d'analyse du mouvement, c'est l'assurance de pouvoir mieux analyser et comprendre tous les détails qui font la différence entre les bons et les champions. »

Patrice Hagelauer, Responsable technique du Team Tennis

- Renforcement musculaire :
« Les séances de renforcement musculaire visent à développer des qualités physiques de force, de puissance et de vitesse maximales dont dépend en partie la performance sportive. Au-delà, le renforcement musculaire s'inscrit dans une logique de prévention des blessures. »

Xavier Moreau, Directeur général de TeamLagardère

- Récupération / médical :
« Le suivi médical, c'est protéger la santé du sportif en permettant de détecter précocement les états de fatigue et les traumatismes liés au sport de haut niveau. »

Dr Armand Tomaszewski, Médecin du sport

« Pour avoir des résultats, il faut traiter le sportif comme une F1 : lui fournir un collectif de compétences semblable à un paddock de course automobile. »

Xavier Moreau,
Directeur général de TeamLagardère

L'espace vidéo TeamLagardère

TeamLagardère a présenté en 2007 le troisième volet de son centre d'expertise : l'espace vidéo, un dispositif innovant et unique dédié à l'analyse du mouvement et à l'amélioration des performances sportives.

Cet équipement s'inscrit pleinement dans la volonté d'apporter une analyse précise et complète aux entraîneurs sur les performances de leurs sportifs. Les évaluations réalisées au sein du centre d'expertise portent sur les capacités énergétiques, musculaires et aujourd'hui techniques du sportif. Elles ont pour but principal de les aider dans leurs prises de décisions quotidiennes.

Ce système vidéo inédit permet d'évaluer et d'observer le comportement technique et tactique du joueur. À partir de deux dispositifs complémentaires, les enregistrements couvrent l'ensemble des possibilités de l'analyse cinématographique :

- le dispositif Sony Haute Définition est équipé de sept caméras fixes autour du terrain qui permettent en temps réel et de manière synchronisée de filmer le joueur et d'analyser ses mouvements sous les différents angles de vue définis ;
- le dispositif Motion Analysis est un système de capture du mouvement. À partir de douze caméras à lumière rouge, fixées sur une herse au-dessus du terrain, et une tenue spécifique du sportif composée de capteurs, cet équipement permet une analyse biomécanique du joueur, grâce à une reconstitution en temps réel et en trois dimensions des mouvements du joueur.

« Cette technologie est une formidable aide, car elle nous permet de travailler sur les détails de nos sportifs et ainsi d'ajuster leurs mouvements, pour leur permettre de gagner quelques millièmes de secondes qui peuvent être décisifs dans une compétition. »

Guy Ontanon,
Responsable
du développement
du Team Athlétisme

« Au-delà des analyses énergétiques et des capacités musculaires que nous avons développées durant ces dernières années, la création de ce dispositif vidéo dans un espace sportif est une première dans le milieu du sport. Nous souhaitons ainsi utiliser l'image comme outil pédagogique pour une meilleure identification des axes d'amélioration du joueur. »

Xavier Moreau,
Directeur général
de TeamLagardère

Une analyse objective, sur mesure et immédiate pour l'entraîneur et le sportif

Ces deux systèmes complémentaires, pilotés par Christian Miller et Annie Riquet, experts scientifiques de TeamLagardère, ont pour ambition d'apporter de nouveaux éléments tangibles pour aider les entraîneurs dans leurs prises de décision et ainsi de répondre à leurs besoins d'analyse, d'observation et de correction des mouvements du sportif.

A partir d'une analyse image par image, c'est également l'occasion pour le joueur de s'observer immédiatement grâce aux ralentis, qui vont lui permettre d'apprécier réellement les gestes qu'il a faits.

Un challenge inédit

Si ces logiciels existent aujourd'hui dans des laboratoires, la réunion dans un espace sportif de ces deux technologies mises au point avec Sony et Motion Analysis est une première dans le monde du sport en France. Ce dispositif permet en effet au joueur de s'exprimer sur son terrain d'entraînement tout en respectant des méthodes d'évaluation aussi rigoureuses que celles pratiquées par les scientifiques.



■ Capteurs utilisés pour l'analyse des mouvements de l'athlète

■ Reconstitution 3D du mouvement, obtenue via le système Motion Analysis

« Notre rôle est de donner des informations objectives sur la condition physique du joueur et, aujourd'hui, grâce à cette technologie, nous sommes en mesure de donner, et à l'entraîneur, et au joueur, des données complémentaires et précises sur son comportement technique et tactique. »

Christian Miller,
Responsable du centre
d'expertise, d'évaluation
et de programmation

© Borel Espléats Photos / H.Borel - Hovos Sports / AL Boyer.

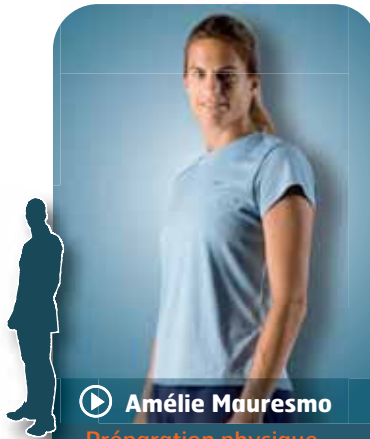

▶ **Amélie Mauresmo**
Préparation physique

Née le 5 juillet 1979
à Saint-Germain-en-Laye (78)

Palmarès

- N° 1 française 2007 / N° 4 WTA

Meilleur classement WTA

- N° 1 (13 septembre 2004)
- Victoires à l'Open d'Australie en 2006, à Wimbledon en 2006 et aux Masters en 2005
- Médaille d'argent aux JO 2004
- 24 titres WTA

« Xavier Moreau et son staff m'ont aidée à me stabiliser physiquement, à m'affûter et ils ont donc une part de responsabilité très importante dans mon comportement, ma progression. »

Amélie Mauresmo a fait appel à TeamLagardère dans le cadre de sa préparation physique. La joueuse est par ailleurs entraînée par Loïc Courteau (tennis) et suivie par Michel Franco (kinésithérapeute). Elle est de plus soutenue par ses propres partenaires.

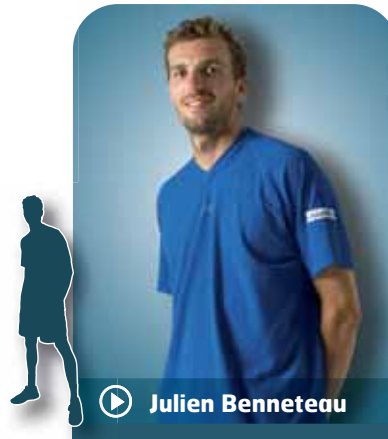

▶ **Julien Benneteau**

Né le 20 décembre 1981
à Bourg-en-Bresse (01)

Palmarès

- N° 5 français 2007 / N° 54 ATP

Meilleur classement ATP

- N° 35 (21 mai 2007)
- 1/4 de finaliste en simple et en double à Roland-Garros en 2006
- 1 titre ATP en double (Metz 2003)

« Je me sens vraiment bien au sein de TeamLagardère, c'est une super structure. Ils m'ont donné la possibilité de me concentrer uniquement sur mon tennis, ce qui m'a permis de travailler mon attitude, mon comportement. »



▶ **Richard Gasquet**

Né le 18 juin 1986
à Béziers (34)

Palmarès

- N° 1 français 2007 / N° 8 ATP

Meilleur classement ATP

- N° 7 (9 juillet 2007)
- 1/2 finaliste à Wimbledon en 2007
- 4 titres ATP (Nottingham 2005 et 2006, Gstaad 2006, Lyon 2006)
- Champion du monde Juniors en 2002, Vainqueur de Roland-Garros Juniors en 2002

« Aujourd'hui, pouvoir profiter du travail des chercheurs et bénéficier des résultats concrets qui me permettent d'améliorer mon entraînement, c'est vraiment très bénéfique pour moi. »

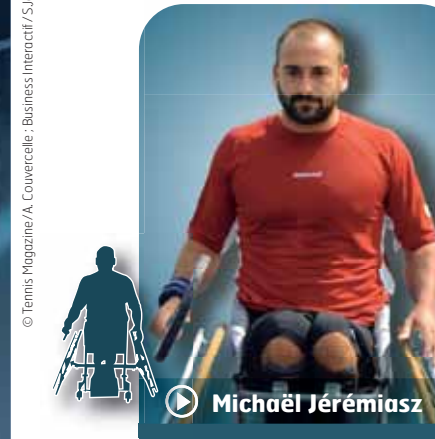
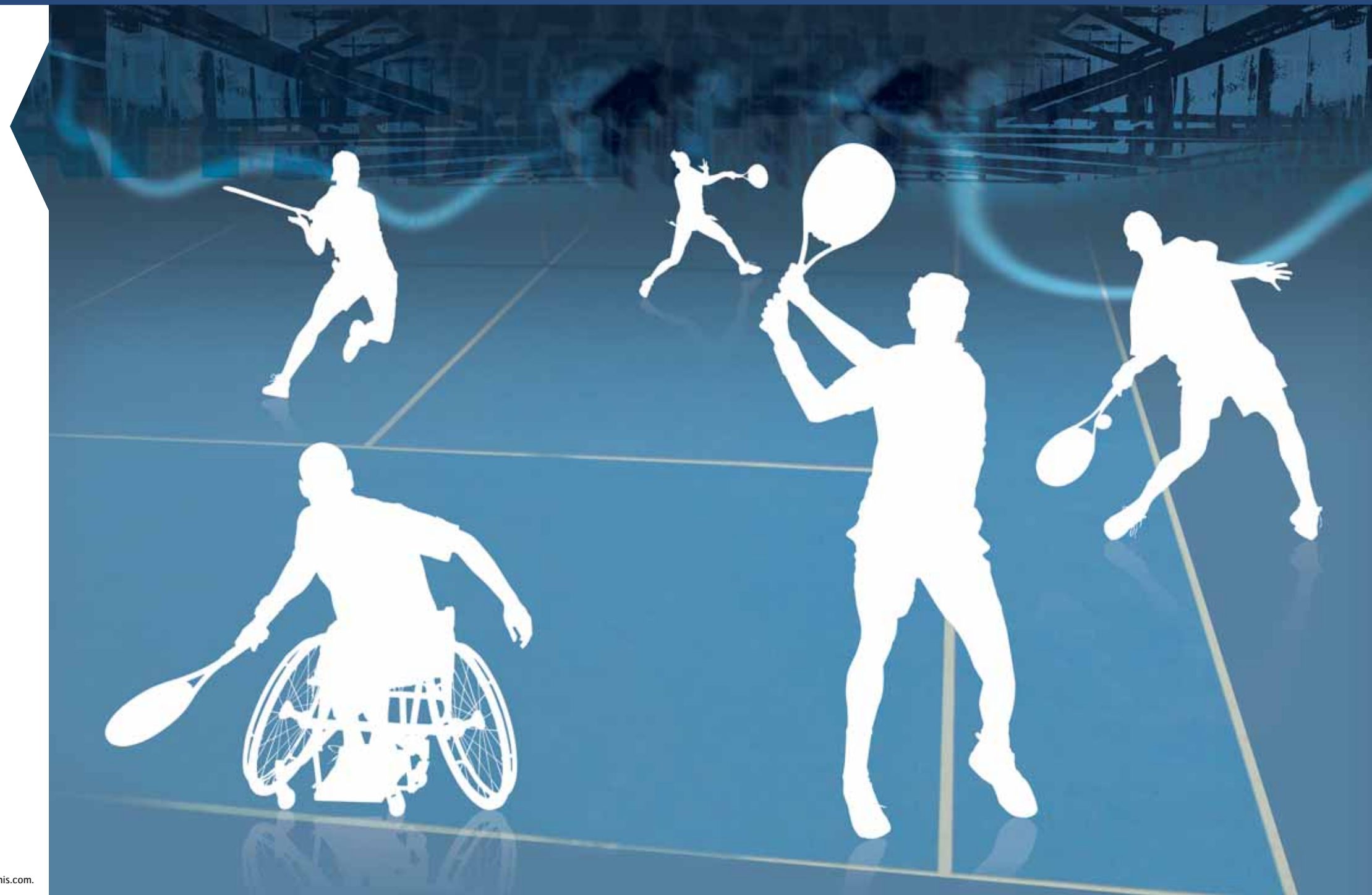

▶ **Michaël Jérémiasz**

Né le 15 octobre 1981
à Paris (75)

Palmarès (tennis en fauteuil)

- N° 1 français 2007 / N° 3 ITF

Meilleur classement

- N° 1 (17 octobre 2005)
- Médaille de bronze aux Jeux paralympiques d'Athènes 2004
- Médaille d'argent en double aux Jeux paralympiques d'Athènes 2004
- Vainqueur de 2 tournois du Grand Chelem : US Open en 2005 et Open d'Australie en 2006

« J'ai pu, avec les différentes évaluations menées par l'équipe de Christian Miller, savoir exactement quels étaient mes points forts et mes points faibles, et ainsi travailler qualitativement dans la bonne direction, celle qui permet de rester parmi les meilleurs. »



▶ **Paul-Henri Mathieu**

Né le 12 janvier 1982
à Strasbourg (67)

Palmarès

- N° 3 français 2007 / N° 39 ATP

Meilleur classement ATP

- N° 23 (16 juillet 2007)
- 4 titres ATP (Moscou et Lyon 2002, Casablanca et Gstaad 2007)
- Vainqueur de Roland-Garros Juniors en 2000

« TeamLagardère, grâce aux nombreux échanges entre les coaches et le staff scientifique, m'apporte des bases d'entraînement solides sur lesquelles je peux m'appuyer et qui me permettent de progresser encore et encore. »

Amélie Mauresmo, Julien Benneteau,
Richard Gasquet, Paul-Henri Mathieu et Michaël Llodra, mais aussi :

Team Élite (Paris)

Mary Pierce

Née le 15 janvier 1975

- N° 2 française 2006/N° 182 WTA
- Meilleur classement WTA : 3 (30 janvier 1995)
- 2 titres du Grand Chelem : Open d'Australie en 1995 et Roland-Garros en 2000
- Finaliste de Roland-Garros en 1994 et 2005, Open d'Australie en 1997 et US Open en 2005
- 18 titres WTA en simple, 10 titres WTA en double

Thierry Ascione

Né le 17 janvier 1981

- N° 20 français 2007/150 ATP

Nicolas Devilder

Né le 25 mars 1980

- N° 14 français 2007/N° 102 ATP

Michaël Llodra

Né le 18 mai 1980

- N° 13 français 2007/N° 68 ATP
- 1 titre ATP ('S-Hertogenbosch 2004)
- 4 titres majeurs en double : 3 Grand Chelem (Open d'Australie 2004-2005, Wimbledon 2007) et 1 Masters 2005

Nicolas Mahut

Né le 21 janvier 1982

- N° 11 français 2007/N° 77 ATP
- 2 titres ATP en double / Vainqueur de Wimbledon Juniors en 2000

Édouard Roger-Vasselin

Né le 28 novembre 1983

- N° 35 français 2007/109 ATP

Team Espoir (Sophia-Antipolis)

Cindy Chala

Née le 17 mai 1991

- Classement français 2007 : -30 25 ITF Junior
- Championne de France des 15-16 ans en 2006

Nelly Ciolkowski

Née le 11 juin 1990

- Classement français 2007 : -30 50 ITF Junior

Alizé Cornet

Née le 22 janvier 1990

- N° 16 française 2007/139 WTA/9 ITF Junior
- Championne d'Europe des 15-16 ans en 2005 en simple et en double, vainqueur de Roland-Garros Juniors en 2007

Victoria Larière

Née le 2 mai 1991

- Classement français 2007 : -30 57 ITF Junior

Kevin Botti

Né le 14 janvier 1989

- Classement français 2007 : -30 123 ITF Junior
- Champion de France des 17-18 ans en 2006

Jonathan Eysseric

Né le 27 mai 1990

- Classement français 2007 : -30 4 ITF Junior
- Champion d'Europe des 17-18 ans en 2006
- Vainqueur de la Coupe Borotra 2005 (Championnats d'Europe par équipes)

Nassim Slilam

Né le 21 janvier 1990

- Classement français 2007 : -4/6 143 ITF Junior
- Finaliste des championnats de France des 15-16 ans en 2006

Team Athlétisme

Ayodele Ikuesan

Née le 15 mai 1985

- Spécialité : 100 m
- Internationale Junior
- Championne d'Europe 2005 (- de 23 ans) du relais 4 x 100 m

Christophe Bonnet

Né le 5 juillet 1985

- Spécialité : 100 m
- International Junior

Fabrice Calligny

Né le 7 novembre 1981

- Spécialité : 100 m
- International A
- Médaillé de bronze des Championnats d'Europe 2006 du relais 4 x 100 m

Dimriti Demonière

Né le 28 mars 1979

- Spécialité : 100 m
- International A
- Médaillé de bronze des Championnats d'Europe 2006 du relais 4 x 100 m

Abderahim El Hhouzy

Né le 1^{er} janvier 1975

- Spécialité : 400 m
- International A
- Champion d'Europe 2006 du relais 4 x 400 m

Yannick Lesourd

Né le 3 avril 1988

- Spécialité : 400 m
- International Espoir

Teddy Venel

Né le 16 mars 1985

- Spécialité : 400 m
- International Junior



Classements au 23 juillet 2007. Sources : atptennis.com, wtatour.com et itftennis.com.





« Notre démarche a pour ambition de créer un modèle inédit qui bénéficie de la rigueur, de la puissance et de la capacité d'innovation d'une grande entreprise privée. Nous voulons également donner, à tous ceux qui témoignent d'une envie de dépassement, les moyens de leur excellence, en France et à l'international. »

Arnaud Molinié,
Gérant de TeamLagardère



Management Opérationnel

Arnaud Molinié

Gérant de TeamLagardère

Xavier Moreau

Directeur général de TeamLagardère, initiateur de la plateforme technique d'aide à l'entraînement

- Entraîneur physique personnel d'Amélie Mauresmo et de Mary Pierce
- Ex-entraîneur physique de la Fédération Française de Tennis (FFT), en charge de la Fed Cup et du suivi physique de l'ensemble de ses joueuses

Christian Miller

Responsable du centre d'expertise, d'évaluation et du plateau technique d'aide à l'entraînement

- Docteur en sciences de la vie (biomécanique et physiologie du mouvement)
- Responsable du laboratoire de biomécanique et de physiologie de l'INSEP, de 1997 à 2005
- Auteur et co-auteur de nombreux ouvrages, rapports et articles sur le thème de la recherche en biomécanique et physiologie

Rémi Barbarin

Responsable du développement du Team Tennis

- Ex-entraîneur national FFT
- Ex-coach d'Arnaud Clément et d'Arnaud Di Pasquale, ex-entraîneur physique de Gaël Monfils

Patrice Hagelauer

Responsable technique du Team Tennis

- Entraîneur de l'Équipe de France de Coupe Davis
- Ex-entraîneur national FFT, ex-coach de Y. Noah, H. Leconte et P-H. Mathieu

Guy Ontanon

Responsable du développement du Team Athlétisme

- Ex-entraîneur national et référent sprint de la FFA (Fédération Française d'Athlétisme)
- Ex-responsable national FFA des relais 4 x 100 m hommes et femmes
- Ex-coach de Christine Arron, Muriel Hurtis, Ronald Pognon, Patricia Girard

© Tennis Magazine/A. Couvencelle - Business Interactif/S. Jemal



Une expertise et un savoir-faire pointus s'appuyant sur les talents et la caution d'un staff technique haut de gamme

Département Technique

Tennis

9 entraîneurs placés sous la responsabilité de Rémi Barbarin et de Patrice Hagelauer :

- Site Paris Jean-Bouin
- Site Sophia-Antipolis

Nicolas Copin

- Entraîneur tennis

Thierry Champion

- Entraîneur tennis

Olivier Malcor

- Entraîneur tennis

Olivier Soulès

- Entraîneur tennis

Nicolas Perrotte

- Entraîneur physique

Athlétisme

Lancé en octobre 2006, le Team Athlétisme est dirigé par Guy Ontanon, accompagné de Dimitri Demonière, entraîneur adjoint.

Carine Bornu

- Entraîneur tennis

- Responsable du site de Sophia-Antipolis

Pierre Bouteyre

- Entraîneur tennis

William Bigot

- Entraîneur tennis

Frédéric Decamps

- Entraîneur physique

Expertises extérieures

■ Kinésithérapeutes

Site Paris Jean-Bouin

- Nicolas Bertrand
- Jean-Georges Cellier
- Christophe Gaillard

Site Sophia-Antipolis

- Michel Bosch
- Mathieu Louvat
- Guy Saliat

■ Podologues

- Benjamin Degryse
- Geneviève Noiret

■ Diététiciennes

- Véronique Rousseau
- Séverine Olivie

Département Scientifique

Une équipe inédite conduite par Christian Miller pour piloter le plateau technique, les missions d'évaluation, de programmation, de recherche et de communication scientifique.

Annie Riquet

- Conseillère scientifique en biomécanique, en charge de l'analyse du mouvement

Jean-Michel Levêque

- Conseiller scientifique en physiologie de l'entraînement, en charge de l'approche énergétique de la performance

Christophe Chatain

- Ingénieur en charge du développement technologique

Yoann Vannicatte

- Ingénieur, chargé du développement informatique

Jean Slawinski

- Conseiller scientifique en physiologie de l'entraînement, spécialisé dans l'approche biomécanique et physiologique de la performance sportive

Armand Tomaszewski

- Médecin du sport, cardiologue-réanimateur

Département Administratif et Communication

Sophie Charlot

- Attachée de direction

Gaël Demenet

- Conseiller en marketing et développement

Delphine Vinet

- Secrétaire





**Le club Paris Jean-Bouin,
un site de référence tourné vers l'élite**

Fondé le 1^{er} novembre 1903, ce club de l'Ouest parisien à vocation omnisports accueille dès sa création plus de 10 disciplines. Rebaptisé Paris Jean-Bouin en 2003, le club et le groupe Lagardère ont signé un partenariat exclusif en janvier 2004 (suite au renouvellement de la concession émanant de la Ville de Paris). Le partenariat porte notamment sur la formation de haut niveau chez les jeunes. Les sections du club bénéficient, dès son installation sur le site fin 2005, du centre d'expertise TeamLagardère, qui contribue à faire de ce site prestigieux une référence mondiale au service de l'élite.

Le Paris Jean-Bouin regroupe aujourd'hui six sections sportives (athlétisme, basket-ball, bridge, hockey sur gazon, rugby et tennis), 3 000 membres et près de six hectares d'installations sportives, dont 21 courts de tennis, un terrain de basket couvert, un stade et une piste d'athlétisme, théâtre du premier passage au dessus des six mètres de Sergeï Bubka en 1985. www.parisjeanbouin.fr

Titres :

- Champion de France 2005, 2006 et 2007 de tennis par équipes masculin (1^{re} division).



**La Croix-Catelan et le site
de la rue Éblé à Paris
au service du haut niveau**

Depuis le 1^{er} septembre 2006, le groupe Lagardère est le nouveau gérant de la concession de la Croix-Catelan située dans le bois de Boulogne. Ce site qui s'étend sur plus de six hectares rassemble 12 000 membres et possède 48 courts de tennis, deux bassins de natation ou encore une pelouse synthétique de 1 500 m². Fondé en 1882 sous le nom du Racing Club de France, ce club omnisports parisien mythique est le premier club français de par son histoire et son nombre de licenciés. Il a notamment accueilli les épreuves des Jeux olympiques de Paris en 1900. Le groupe Lagardère s'est également vu confier la gestion des 14 sections sportives* du site de la rue Éblé dans le 7^e arrondissement de Paris. Un lieu qui fait de ce bâtiment de 6 000 m² un centre sportif sans beaucoup d'équivalent au cœur de Paris (deux piscines de 25 mètres, un dojo de 300 m², une salle d'arme de 18 pistes, trois espaces omnisports...).

Aujourd'hui, c'est essentiellement à partir de ces deux sites sportifs que se développe le Lagardère Paris Racing, élément d'infrastructure de choix pour TeamLagardère. La structure de haut niveau y mènera en effet une double action :

Titres :

- elle soutiendra les différentes sections* du Lagardère Paris Racing pour y développer le sport de haut niveau ;
- les athlètes soutenus par TeamLagardère pourront jouir pleinement des installations sportives de ces sites d'exception pour s'entraîner et se préparer dans des conditions optimales.

*Athlétisme, badminton, basket-ball féminin, bridge, décathlon moderne, escrime, judo, natation, pentathlon moderne, ski, tennis, tir, triathlon et volley-ball.



**Sophia-Antipolis,
un site dédié à la formation**

Situé au cœur de la Côte d'Azur, près de Nice, le site de Sophia-Antipolis est dédié à la formation des joueuses et joueurs du Team Tennis Espoir. À l'image des académies de tennis de Floride, ses courts extérieurs sont praticables toute l'année. Le Team Tennis Espoir, composé d'une dizaine de jeunes joueurs prometteurs, y est établi depuis 2006. L'encadrement, comprenant plusieurs entraîneurs et un préparateur physique, travaille en étroite collaboration avec l'ensemble de l'équipe présente à Paris Jean-Bouin. La proximité du technopôle et du centre universitaire de Vabonne en fait un lieu privilégié pour concilier le sport et les études.



**TeamLagardère, partenaire
de l'académie de Nick Bollettieri**

Entièrement dédiée à la formation de jeunes joueurs et joueuses de tennis, cette académie américaine basée à Bradenton (Floride) a formé quelques-uns des meilleurs joueurs mondiaux : André Agassi, Jim Courier, Tommy Haas, Monica Seles, Anna Kournikova, Maria Sharapova... Le partenariat entre TeamLagardère et la Nick Bollettieri Tennis Academy porte sur deux axes :

- la possibilité d'échange de sites pour les sportifs de TeamLagardère (participation au programme de l'académie américaine basée à Bradenton, Floride) ;
- la formation et la mise en commun de cadres techniques des deux entités.



Emmanuel Lebesson
(Équipe de France espoirs)

Christophe Bonnet
(100 m)

Dimitri Demonière
(100 m)

Abdel Kader Salifou
(Équipe de France espoirs)

© FTT/M.King



Fédération Française d'Athlétisme

En s'engageant auprès de la Fédération Française d'Athlétisme, le groupe Lagardère a décidé d'accompagner l'athlétisme français dans son évolution (2006-2008).

Les athlètes de l'Équipe de France, leur encadrement et les entraîneurs nationaux bénéficient ainsi des conseils et du soutien du centre d'expertise de TeamLagardère sur un programme de tests, de recherche appliquée et de formation, en complément de ce qui se fait par ailleurs.



Fédération Française de Rugby

TeamLagardère aux côtés des joueurs du XV de France dans le cadre de leur préparation pour la Coupe du Monde 2007.

TeamLagardère a signé une convention de prestations techniques avec la Fédération Française de Rugby en août 2006, qui pose un cadre au travail déjà effectué depuis plusieurs mois.

Les prestations apportées s'articulent autour de deux axes : l'évaluation des capacités physiques musculaires des joueurs et la réalisation d'une étude (menée avec les entraîneurs de la FFR) sur les appuis.



Fédération Française de Tennis de Table

TeamLagardère, partenaire officiel de la Fédération Française de Tennis de Table (2006-2009).

Dans le cadre de ce partenariat, le Groupe France Promotion (constitué de quatre jeunes espoirs français qui se préparent pour les Jeux Olympiques de Pékin 2008) bénéficie des conseils, du soutien et de l'expertise de la plateforme scientifique de TeamLagardère.

La collaboration porte spécifiquement sur l'évaluation et l'analyse des capacités physiques et musculaires, l'aide à la programmation de l'entraînement et l'optimisation des performances des athlètes du Groupe.

« L'implication personnalisée de chaque membre permet de fusionner de manière optimale les intérêts et les savoir-faire, pour le bénéfice de chacun et surtout du sport. »

Arnaud Molinié,
Gérant de TeamLagardère

TeamLagardère est rendu possible grâce à l'implication de grands acteurs économiques. En effet, le monde sportif a tout à gagner de ce rapprochement avec le monde économique, en matière de produits et de services, de technologies, mais aussi d'expertise en communication et de professionnalisme.

Le « Club des Partenaires Associés TeamLagardère », constitué dès l'origine du projet, rassemble des entreprises clés autour de valeurs et d'intérêts communs : chaque membre partage l'amour du sport, de la performance et de l'esprit d'équipe.

Opportunité pour le sport, le Club en est aussi une pour les entreprises partenaires, qui bénéficient de nouveaux leviers de promotion grâce aux outils de communication TeamLagardère : programme média, événements, cautions du staff et/ou des sportifs, etc. Un nouveau modèle de marketing sportif qui a donné naissance à des communications croisées puissantes, s'est ainsi créé.



le coq sportif

« Une marque française de sport telle que la nôtre s'implique naturellement dans ces projets qui permettent à nos sportifs de développer leur performance. Notre association avec TeamLagardère nous permet de promouvoir des valeurs communes : sport, technicité, dynamisme et authenticité. »

Antoine Sathicq, Directeur général du Coq Sportif

SONY

« Cette initiative s'inscrit parfaitement dans notre stratégie d'engagement dans l'univers du sport. Notre approche de "Partenaire Technologique au service de la performance" a en effet pour vocation de mettre la valeur ajoutée des produits Sony au cœur de la pratique sportive. Notre volonté est aussi d'être au service de la progression des sportifs professionnels et amateurs. La contribution de Sony au projet TeamLagardère répond à la volonté de partager avec le groupe Lagardère notre savoir-faire et nos valeurs communes d'innovation et de haute technologie. »

Philippe Citroën, Directeur général de Sony France



SUBARU

« Ce partenariat s'inscrit logiquement dans notre plus grande implication dans l'univers du sport depuis 2006. Bien au-delà de notre engagement dans le Championnat du monde des rallyes WRC, notre marque a aujourd'hui besoin d'être associée à des initiatives pionnières comme celle de TeamLagardère. Dynamisme, authenticité, esprit novateur, telles sont les valeurs communes à Subaru et TeamLagardère. »

Thierry Gillard, Directeur général de Subaru France

Kiria

« Kiria est la marque de santé grand public de référence en France, grâce notamment à son réseau d'experts de premier ordre, son offre produits et services unique, et son éthique professionnelle. Le sport et la santé sont deux domaines que Kiria et TeamLagardère souhaitent faire vivre ensemble pour les sportifs de haut niveau. Le sport est aussi devenu un véritable enjeu de santé publique. Il est donc naturel que Kiria et TeamLagardère s'associent pour faire progresser la santé dans le sport et sensibiliser les athlètes afin d'optimiser leurs comportements santé. »

Frédéric Bizard, fondateur et président de Kiria

team Lagardère



le coq sportif

SONY



SUBARU



Kiria

Yves
Cougnaud



Babolat

Le Journal
du Dimanche

tennis
magazine



Un groupe inscrit dans son époque

Implanté dans plus de 40 pays, le groupe Lagardère est un groupe français, leader mondial dans les Médias et les Hautes Technologies, dirigé par Arnaud Lagardère.

Les médias constituent un cœur de métier croissant et solide, reposant sur quatre activités distinctes et complémentaires : Lagardère Active (Presse, Audiovisuel et Nouveaux Médias), Lagardère Publishing (Livre), Lagardère Services (Distribution et Services) et Lagardère Sports (Gestion et Marketing des droits sportifs). L'investissement de Lagardère dans les Hautes Technologies s'illustre par une participation stratégique dans la société européenne EADS (European Aeronautic Defence and Space).

Les valeurs du groupe trouvent leur origine dans son histoire industrielle, qui s'appuie depuis sa création sur sa créativité, son indépendance et son audace, tout en poursuivant ses missions :

- assurer la promotion et la diffusion de la culture sur tous les continents,
- participer à la construction du monde, contribuer à la vie citoyenne, respecter le passé en étant tourné vers l'avenir et en s'appuyant sur les valeurs qui fondent son identité.

Un groupe qui s'est toujours nourri des valeurs du sport

Au début des années soixante-dix, sous l'autorité de Jean-Luc Lagardère, fondateur du groupe, Matra Sport triompha sur les circuits du monde entier. Championne du monde de Formule 1 en 1969 avec Jacky Stewart, la marque signa un triplé historique aux 24 Heures du Mans en 1972, 1973 et 1974.

Dans un passé plus proche, le groupe Lagardère a activement participé à la mobilisation du tissu économique français pour la candidature de Paris à l'organisation des Jeux Olympiques en créant et en animant le Club des Entreprises Paris 2012.



Lagardère Athlé Tour (17 juin 2007)
5 000 m -Yohan Diniz (FRA)



Trophée Jean-Luc Lagardère
Marcelo Rios (vainqueur 2006)



© Boreen Exploits Photos / P. Boreen / Boreen - C. Mittereau - Mittereau

Lagardère Athlé Tour (17 juin 2007)
100 m hommes

Un soutien au sport français

Créé en 2007, le Lagardère Paris Racing s'étend essentiellement sur deux sites parisiens : le centre sportif de la Croix-Catelan, dans le bois de Boulogne, et le centre sportif de la rue Éblé dans le 7^e arrondissement. Il comprend plus de 17 000 membres et regroupe 14 sections sportives. Le groupe est également partenaire, depuis 2004, du Paris Jean-Bouin, club parisien centenaire composé de six sections sportives et de 6 000 membres.

Le groupe Lagardère est partenaire des Internationaux de Roland-Garros depuis 2005 et organise, en collaboration avec Guy Forget et IMG, le Trophée Jean-Luc Lagardère, étape française de circuit ATP senior, qui réunit chaque année huit légendes de l'histoire du tennis.

En 2006, le groupe Lagardère a choisi d'accompagner la Fédération Française d'Athlétisme dans sa volonté de moderniser et de professionnaliser

l'élite de son sport. Le groupe est à ce titre partenaire de l'Équipe de France et partenaire fondateur de la Ligue Nationale d'Athlétisme, présidée par Stéphane Diagana. Un partenariat a été également signé la même année avec le Paris Judo, club de judo parisien créé en 1992 à l'initiative de Thierry Rey.

Œuvrer pour la cohésion sociale

Qu'il s'agisse de sport, de culture ou de recherche, la Fondation Jean-Luc Lagardère soutient les jeunes talents et les associations qui œuvrent pour davantage de cohésion sociale. Parmi ses actions, la Fondation apporte un soutien à l'association « Fête du Mur » de Yannick Noah, qui accueille plus de 2 000 jeunes des quartiers défavorisés. Dans le cadre de son partenariat signé en 2006 pour dix ans, une promotion « Jean-Luc Lagardère »

rassemble les 30 meilleurs joueurs de l'association, avec l'espoir de faire émerger un futur champion. Une ouverture à la culture (avec notamment des ateliers animés par des lauréats des Bourses de Talent) est également proposée aux enfants lors de stages d'été organisés avec TeamLagardère à Sophia-Antipolis. La Fondation Jean-Luc Lagardère soutient également les associations « Ti Colibri », de la championne d'escrime Laura Flessel, « Ping Attitude », du pongiste Jean-Philippe Gatien, et « Diambars » (centre de formation, basé sur l'éducation, créé par les joueurs de football Jimmy Adjovi-Boco et Bernard Lama à Dakar au Sénégal, et parrainé par Patrick Vieira). La Fondation a d'ailleurs financé une classe multimédia pour ce centre.

Parallèlement, la Fondation Jean-Luc Lagardère a développé avec Sciences Po deux projets. Le premier est un dispositif inédit en France

qui assure aux sportifs de haut niveau un programme de formation ; quant au second, il s'agit d'un programme d'expérimentation dans quatre lycées de Seine-Saint-Denis visant à accorder une place plus grande à la culture et au sport. Ainsi, au lycée Feyder à Épinay-sur-Seine, la Fondation accompagne l'option sport, avec Patrice Hagelauer de TeamLagardère comme coach de l'équipe de tennis du lycée.

Ajoutons qu'un lien étroit unit TeamLagardère et la Fondation Jean-Luc Lagardère : les joueurs de TeamLagardère reversent en effet un pourcentage de leurs gains à celle-ci pour accompagner ses actions.